2x Sleeves für Vertikal Stäbe weiß

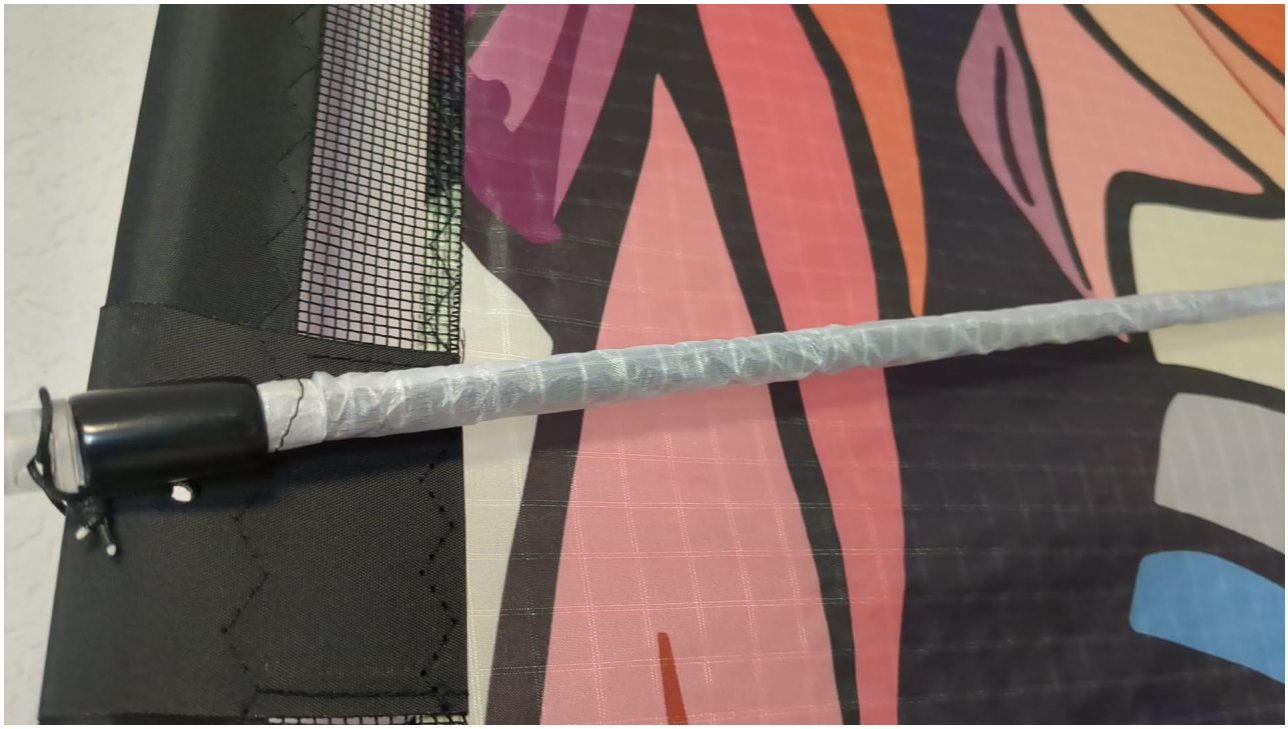

Länge: ~76,2cm

Bewertung: Noch nicht bewertet
Preis
Basispreis inkl. Steuern 4,00 €

Verkaufspreis 4,00 €

Preisnachlass

Steuerbetrag 0,64 €

~ 2 Weeks

Stellen Sie eine Frage zu diesem Produkt

Herstellermade by cengel-kites

Beschreibung

Schutzhüllen für 8-mm-Carbonstäbe (Vertikalstäbe)
Zweck: Minimieren Sie den Kohlenstoffabrieb, um das Segel vor Verschmutzung und das Segelmaterial vor Abrieb zu schützen, falls kein Mylar-Schutz für die Vertikalen verfügbar ist.
Hinweis: Wir empfehlen die Verwendung eines Mylarbandes, um den Kontaktbereich zusätzlich zu schützen.
Stoff: Wir verwenden einen dünnen Stoff auf Spinnaker-Nylonbasis wie Skytex 27 oder Polyesterstoff wie z.B. Icarex aus unserer Produktion.

Protection Sleeves for 8mm Carbon Rods (Verticals)
Purpose: Minimize carbon abrasion to protect the sail from contamination and the sail material from abrasion in case no mylar protection for the verticals is available.
Note: We recommend using an mylar tape to protect the contact area additional.
Fabric: We use a thin spinnaker nylon based fabric such as Skytex 27 or polyester fabric such as Icarex from our production.

Vierleiner-Drachen by cengel-kites.de – Schutzhüllen für 8-mm-Carbonstäbe nähen